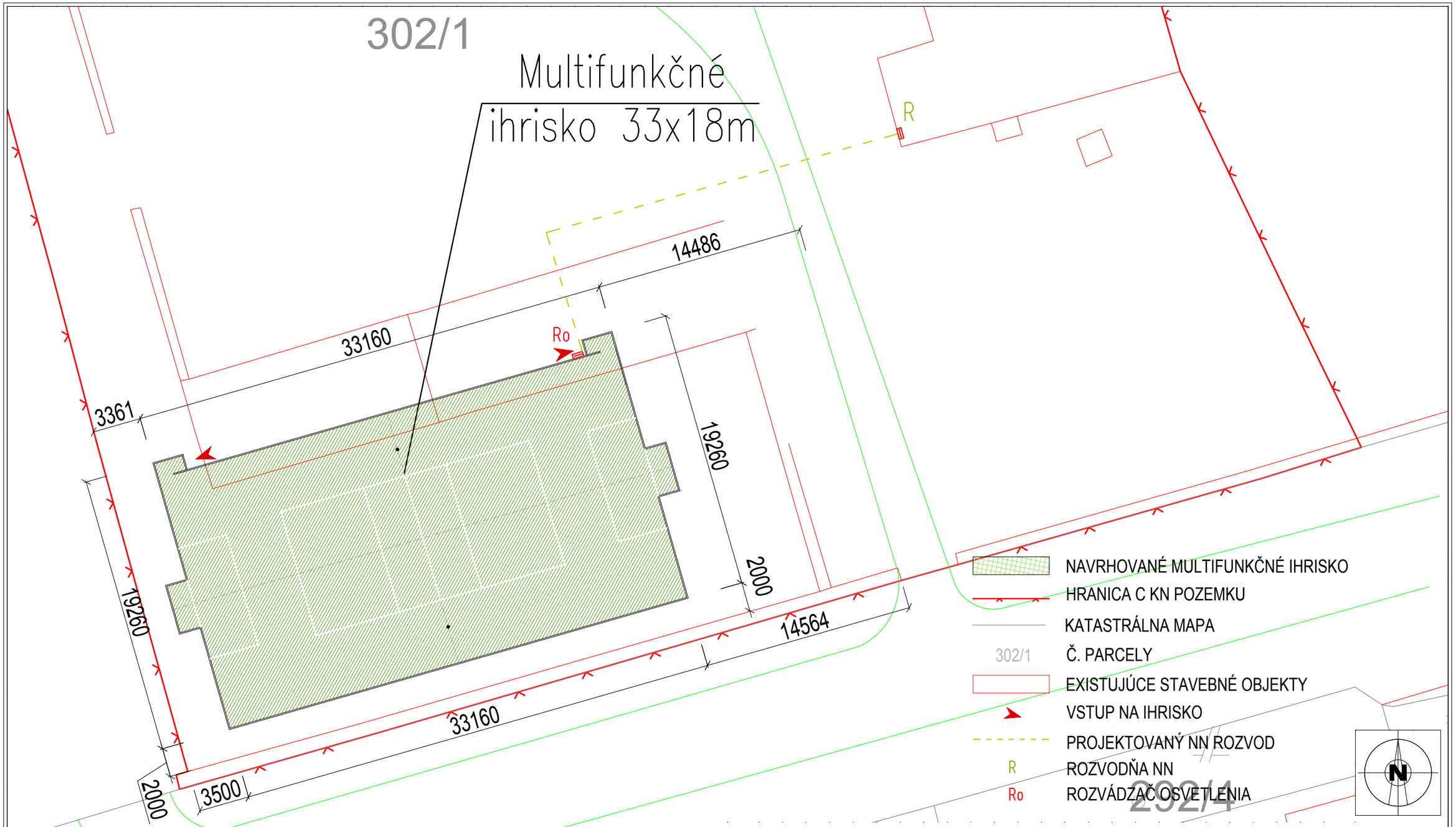

Ateliérving email: atelierving@ving.sk 9. Mája 14, 974 01 B. Bystrica		**Multifunkčné ihrisko v obci Záhradné**	E-DOKUMENTÁCIA STAVEBNÝCH OBJEKTOV ARCHITEKTONICKÉ A STAVEBNÉ RIEŠENIE ARCHITEKTÚRA
Autor:	Ing. V.Kmeť	Parc.č.: 993	
Hlavný inžinier projektu:	Ing. V.Kmeť	Stavebník: Obec Záhradné, Tulčícka 271/2, 082 16 Záhradné	Stupeň PD: PROJEKT STAVBY .
Zodpovedný projektant:	Ing. V.Kmeť	Miesto stavby: Obec Záhradné	
Projektant:	Ing. V.Kmeť	Stavebný objekt: SO-01 MULTIFUNKČNÉ IHRISKO 33X18	Dátum: 10/2019 Zák.číslo: ZA8619
		Obsah výkresu: ARCHITEKTÚRA	Formát: 2xA4
		KOORDINAČNÁ SITUÁCIA	Mierka: 1:250 Číslo výkresu: A1

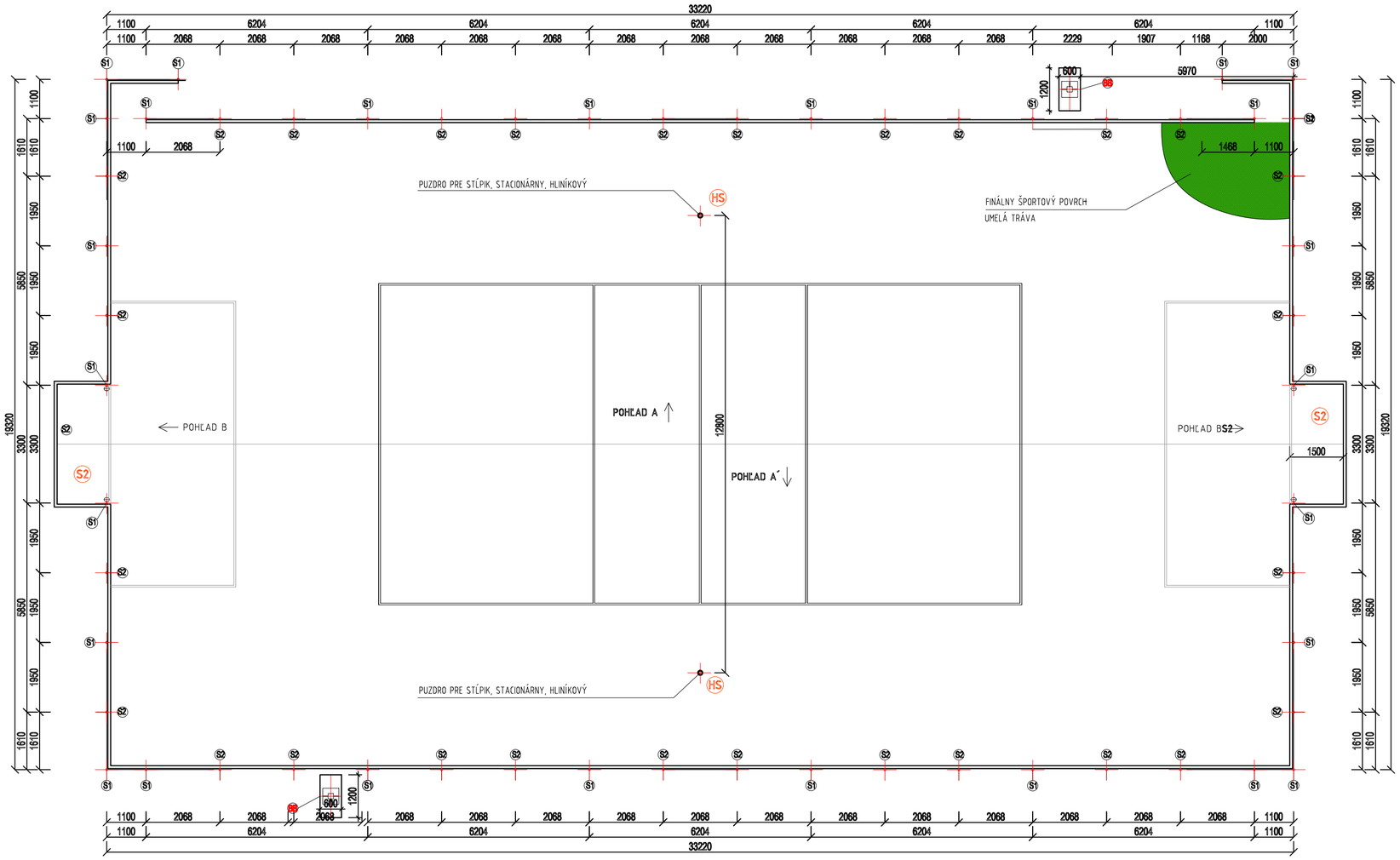

KÓTOVANIE NA STRED STĹPIKA

ZOSTAVA STĹPIKOV OPLOTENIA

- S1 STĹPIK GALVANIZOVANÝ Ø 60 mm, DĹ. 4600 mm
- S2 STĹPIK GALVANIZOVANÝ Ø 60mm, DĹ. 1600 mm

VYBAVENIE IHRISKA

HS	HYBRIDNÝ STĹPIK AL, výškovo nastaviteľný	2x
FB	FUTBALOVÁ BRÁNA, DEMONTOVATEĽNÁ, 3000x2000x1500mm	2x
BB	BASKETBALOVÝ BOARD	2x

ČIAROVANIE IHRISKA

- MALÝ FUTBAL, VOLEJBAL, BASKETBAL

UMELÁ TRÁVA ŠPECIFIKÁCIA:

UMELÁ TRÁVA ; DĹŽKA VLÁKNA: 40MM; DTEX:OD 10200; POČET VPICHOV NA M2: 8820; FARBA ZELENÁ, PRIEPUSTNOSŤ VODY: MIN.67L/M2,VÁHA MIN:2295G/M2

POZNÁMKA:

- STĹPIKY SÚ ZABETÓNOVANÉ DO PÄTIEK Z PROSTÉHO BETÓNU B15 - C12/15, Ø300 mm, V. 800 mm
- OKRAJE PLOCHY BUDÚ LEMOVANÉ BETÓNOVÝMI OBRUBNÍKMI 1000x250x80mm OSADENÝMI DO BETÓNOVÉHO LÔŽKA

SKLADBA VRSTIEV HRACEJ PLOCHY IHRISKA

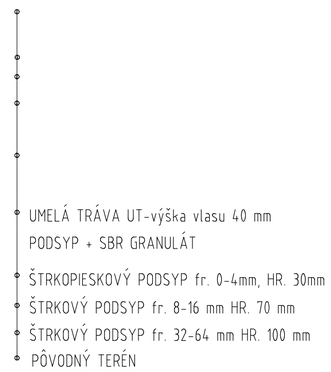

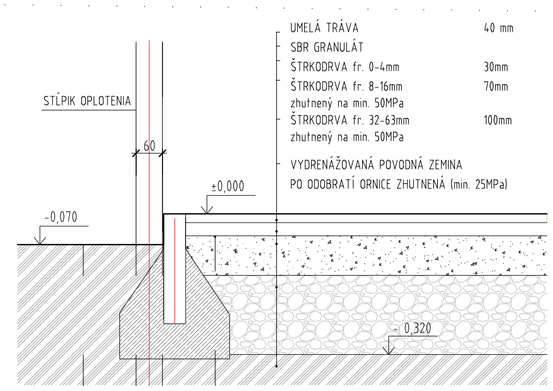

Ateliérving
email: atelierving@ving.sk
9. Mája 14, 974 01 B. Bystrica

Multifunkčné ihrisko v obci Záhradné

E-DOKUMENTÁCIA STAVEBNÝCH OBJEKTOV ARCHITEKTONICKÉ A STAVEBNÉ RIEŠENIE

ARCHITEKTÚRA

Autor:	Ing. V.Kmeť	Parc.č.:	993
Hlavný inžinier projektu:	Ing. V.Kmeť	Stavebník:	Obec Záhradné, Tulčícka 271/2, 082 16 Záhradné
Zodpovedný projektant:	Ing. V.Kmeť	Miesto stavby:	Obec Záhradné
Projektant:	Ing. V.Kmeť	Stavebný objekt:	SO-01 MULTIFUNKČNÉ IHRISKO 33X18
		Obsah výkresu:	ARCHITEKTÚRA
			VRCHNÁ STAVBA

Stupeň PD: PROJEKT STAVBY

Dátum:	10/2019
Zák.číslo:	ZA8619
Formát:	4xA4
Mierka:	1:100
Číslo výkresu:	A-2

POHĽAD A

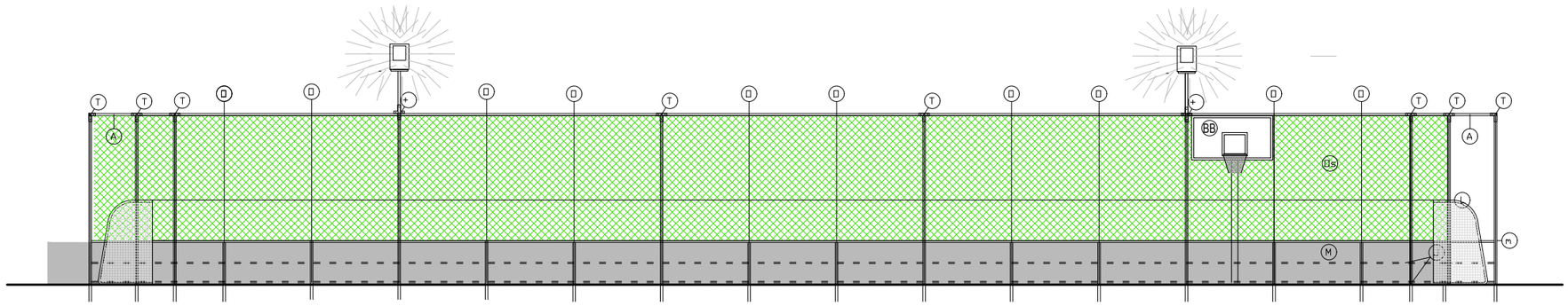

POHĽAD A´

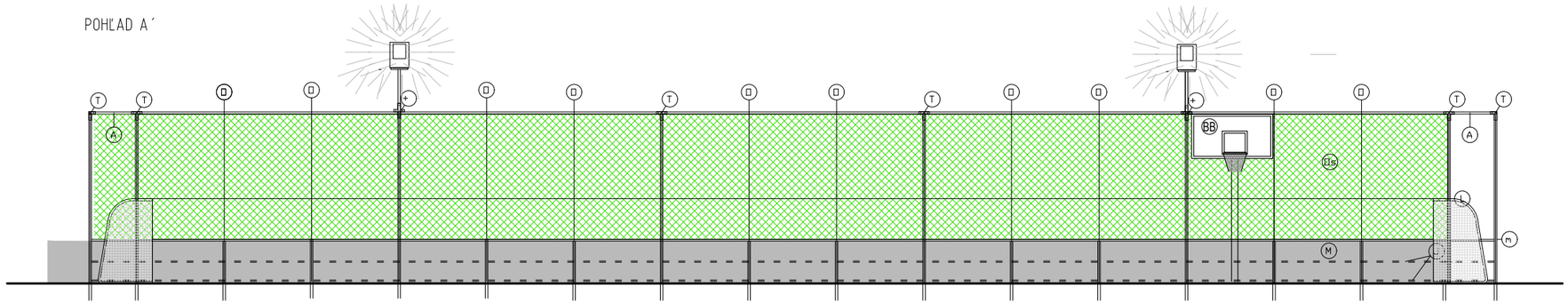

POHĽAD B

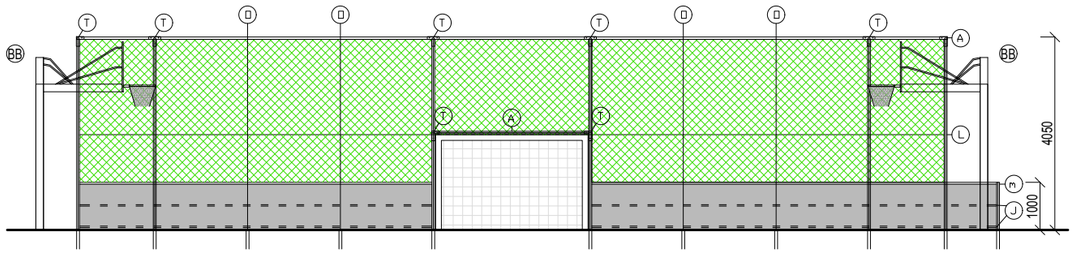

POHĽAD B´

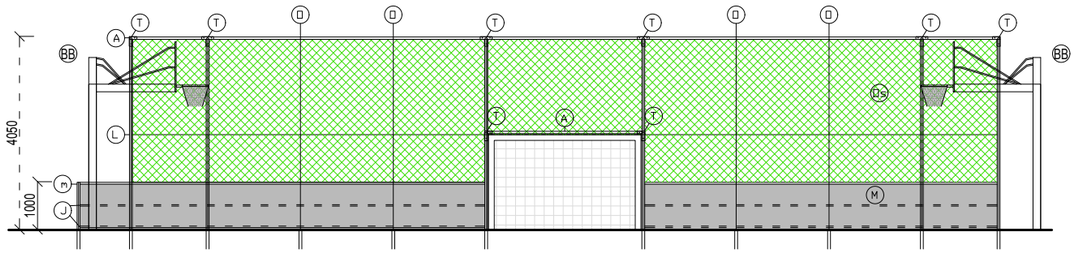

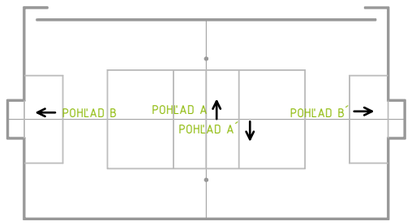

Ateliérving
email: atelierving@ving.sk
9. Mája 14, 974 01 B. Bystrica

Autor:	Ing. V.Kmeť		
Hlavný inžinier projektu:		Ing. V.Kmeť	
Zodpovedný projektant:		Ing. V.Kmeť	
Projektant:		Ing. V.Kmeť	

Multifunkčné ihrisko v obci Záhradné

Parc.č.:	993
Stavebník:	Obec Záhradné, Tulčícka 271/2, 082 16 Záhradné
Miesto stavby:	Obec Záhradné
Stavebný objekt:	SO-01 MULTIFUNKČNÉ IHRISKO 33X18
Obsah výkresu:	ARCHITEKTÚRA
	POHĽADY

E-DOKUMENTÁCIA STAVEBNÝCH OBJEKTOV
ARCHITEKTONICKÉ A STAVEBNÉ RIEŠENIE

ARCHITEKTÚRA

Stupeň PD: PROJEKT STAVBY

Dátum:	10/2019
Zák.číslo:	ZA8619
Formát:	2xA4
Mierka:	1:100
Číslo výkresu:	A-3

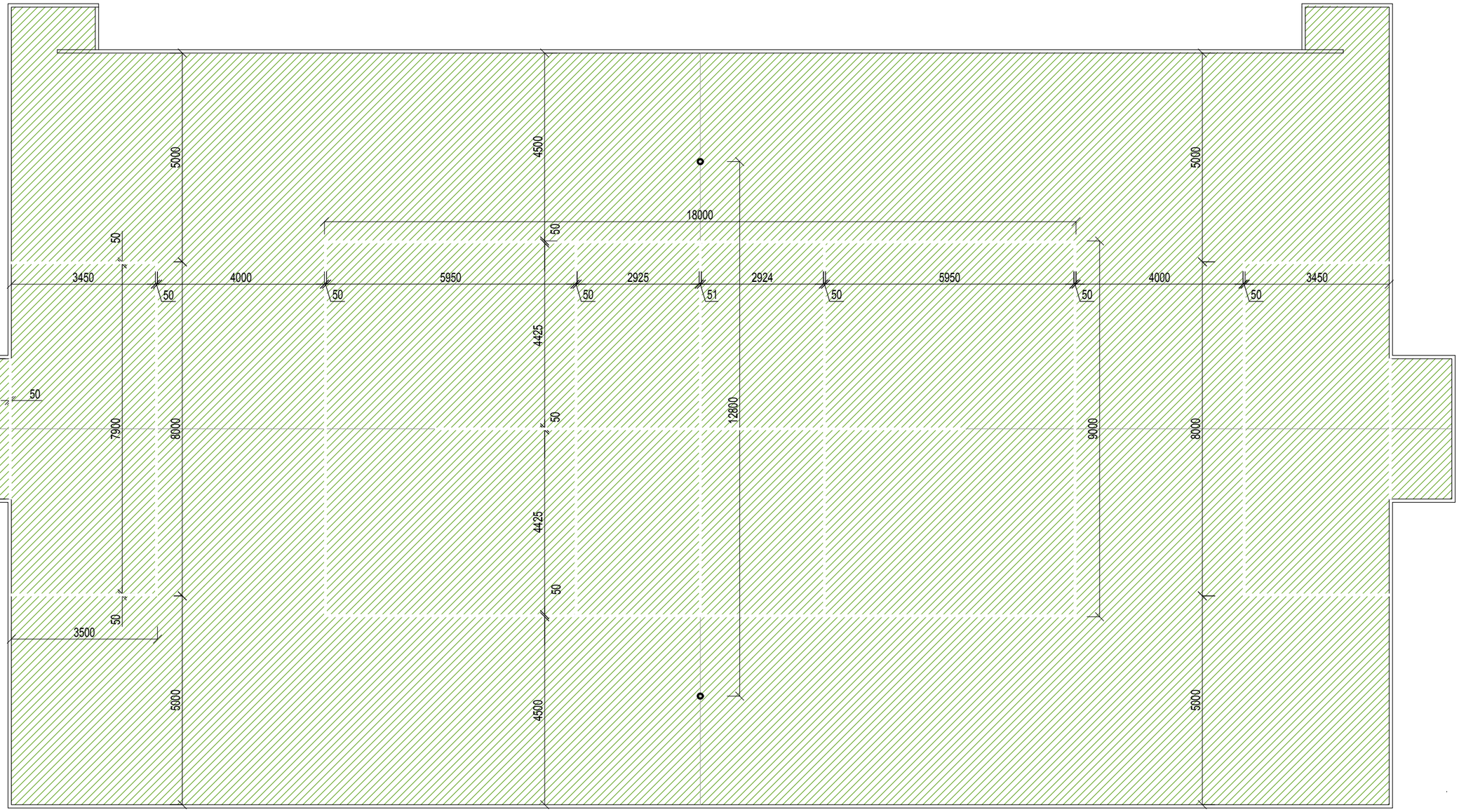

UMELÁ TRÁVA ZELENÁ 311m² + 5% prerezávky

DĽŽKA ČIAR

MALÝ FUTBAL	- biela	60bm
VOLEJBAL	- žltá	81bm
		141 bm

HRÚBKA ČIAR 50mm

Ateliérving
email: atelierving@ving.sk
9. Mája 14, 974 01 B. Bystrica

Autor:	Ing. V.Kmeť
Hlavný inžinier projektu:	Ing. V.Kmeť
Zodpovedný projektant:	Ing. V.Kmeť
Projektant:	Ing. V.Kmeť

Multifunkčné ihrisko v obci Záhradné

Parc.č.:	993
Stavebník:	Obec Záhradné, Tulčícka 271/2, 082 16 Záhradné
Miesto stavby:	Obec Záhradné
Stavebný objekt:	SO-01 MULTIFUNKČNÉ IHRISKO 33X18
Obsah výkresu:	ARCHITEKTÚRA
	ČIAROVANIE

E-DOKUMENTÁCIA STAVEBNÝCH OBJEKTOV
ARCHITEKTONICKÉ A STAVEBNÉ RIEŠENIE

ARCHITEKTÚRA

Stupeň PD: PROJEKT STAVBY

Dátum:	10/2019
Zák.číslo:	ZA8619
Formát:	2xA4
Mierka:	1:100
Číslo výkresu:	A-4